

小学生
中学生
高校生

ルーチェ
Luce 個別指導塾



オシャレなリビング風の教室で落ち着いて勉強
しっかりと結果を出す個別指導塾

みずほ台塾長あいさつ



先生として、みずほ台への恩返しを・・・

みずほ台の地で、エイメイ学院みずほ台校舎の子どもたちの指導して20年以上になります。

自分が育った、自分を育ててくれたこのみずほ台の地で恩返しをしたい。そして、子どもたちがワクワクしながら勉強ができる、できない問題に頭を抱えながらも、どこか楽しそうに問題と向き合う場を作ること。

その理想の場所として【Luce】を創りました。

実は、私もエイメイ学院みずほ台校舎の卒業生なんです。当時の先生にしてもらったことを、先生となった今、目の前の生徒へと恩送りをさせていただいています。「自分も中学生のときに通いたかった!」「先生たちが最後の最後まで信じてくれたから、頑張ることができた。」「もっと早くから通わせていけばよかった。」「先生たちの話でやる気になってテスト勉強がんばれた!」「一生懸命に頑張ることが恥ずかしくない塾で良かった。」このように、生徒・保護者様から頂いた宝物の言葉。「大変と書いて、大きく変わる」というのが私の好きな言葉です。大変なときこそ、自分を大きく変えるチャンスなんだ!と子どもたちに伝え、高い壁を乗り越えていってほしいのです。1人でも多くの頑張っている姿に出会うために、1人でも多くの笑顔に出会うために、日々授業をしています。1人でも多くの一生懸命に出会うために!

そんな素敵な空間を、このLuceで築き上げていければと思っています。

Luceの成績アップルーティーン

Luce Style 1

学力別テキストと
学校別テキストの
二つを使って問題と
しっかり向き合う！



Luce Style 2

その問題をどう解いたのか。
それを覚えているうちに
答え合わせは
こまめに実施します！



Luce
Style

Luce Style 4

先生はあくまでサポート役！
簡単に答えを教えずに
気が付かせる役目で
自分でたどり着かせる！



Luce Style 3

なんとなくの理解を
なくすために、
しっかりと解説を
読み込むシンキングタイム！



落ち着いた雰囲気でのLuceだからこそ
自分のペースでじっくりと成績を伸ばせます！

講習での徹底復習！ テスト前は毎日通塾！ 演習&シンキングタイム

各講習時にLuceでは個別に徹底復習を実施しています。生徒の弱点を見極め、適切な復習と類似問題の演習を実施します。また、ある程度の復習が終わると次学期の予習へと入っていきます。

家ではなかなか集中して勉強できない生徒のために、テスト2週間前になると毎日通塾していただき演習量の確保を行います。高校受験に向けて長時間勉強する練習も兼ねており、みずほ台校舎の生徒が長い時間勉強の集中できるのもこの練習があるからこそです！

自分で単元の説明ページを確認してから、「自学自伸ノート」に解き進めます。1ページ毎に自分で丸付けをし、シンキングブースでミスをした問題の分析・自分で解説を自学自伸ノートにまとめ、しっかりと解説を読む時間を取ることでより深い理解と読解力を鍛えます。

1:1の全問題ティーチング

一般的な個別指導の場合、1:1の指導では実際に先生から指導を受けている時間は6割程度と言われています。さらに問題なのは、学力を伸ばすために必要な「生徒自身が考え、悩む時間」を奪ってしまうことも起こりやすいのです。Luce個別指導では、必ず1ページ毎に、1:1で全問題を先生がチェックします。「問いかけベースのティーチング」で、自分の頭で考えさせ、理解してから次に進みます。このLuceスタイルのサイクルで類題演習を繰り返すことで、「できない」を「できる」に変えていきます。また、Luceスタイルの授業を通して理想の勉強の流れを身につけ、自学自伸の力を育みます。

— 入塾後初めてのテストで大幅に点数アップ！ —

三芳東中 中学3年男子

英語 10点UP 数学 48点UP 国語 34点UP 理科 38点UP 社会 30点UP

5科合計 160点UP

入塾後初のテストで大幅アップ達成！日々の努力がしっかりと報われました！できる問題が増えてきて、勉強も楽しくなってきたのかな？もちろん期末テストは、中間テストのように行かないかもしれないけど、先生たちはしっかりとサポートしていきますのでともに頑張ってください！

大変、だけど楽しい塾。真剣な姿と、笑顔があふれる場所!

2024年 1学期 定期テストまとめ

1学期 定期テスト 大発表!



1学期期末 学年3位
 富士見西中3年 Sさん
 先生からのコメント
 「中間に引き続き、再びの3位!!2学期もその頑張りを覚えてください!」



1学期中間 学年3位
 富士見西中3年 Sさん
 先生からのコメント
 「部活が大変な中、テスト勉強もしっかりとこなしていました!!」



1学期中間 学年6位
 富士見西中3年 Tさん
 先生からのコメント
 「毎日のコツコツの積み重ねが、学年トップ10以内に繋がっていますね!」



1学期期末 学年7位
 富士見西中2年 E君
 先生からのコメント
 「さらに順位アップ!! Nexusでの頑張りが確実に結果に繋がっているぞ!」



1学期期末 学年7位
 三芳東中3年 H君
 先生からのコメント
 「再び学年トップ10に返り咲き!! 次は目指せトップ3以内へ!」



1学期中間 学年10位
 富士見西中2年 E君
 先生からのコメント
 「エイメイに入ってから学年順位も点数もアップ!!」



1学期期末 学年10位
 三芳東中2年 Yさん
 先生からのコメント
 「祝!!初学年トップ10到達!!今後の活躍に目が離せない!!」



1学期中間 5科160点 UPI!
 三芳東中3年 S君
 先生からのコメント
 「エイメイ100点以上伝説を大幅に更新するほどの点数アップ!!」



1学期中間 5科111点 UPI!
 富士見西中2年 M君 UPI!
 先生からのコメント
 「体力的に大変だった中、今回100点以上アップと素晴らしい結果でした!!」



1学期中間 5科91点 UPI!
 富士見西中2年 Iさん UPI!
 先生からのコメント
 「NEXUSの仕組みをしっかりと活用してくれました!!素晴らしい結果です!!」



1学期中間 5科77点 UPI!
 三芳東中3年 T君 UPI!
 先生からのコメント
 「今回かなり大幅なアップと素晴らしい!! さらにガンガンやっていきましょう!」



1学期中間 5科61点 UPI!
 三芳東中3年 T君 UPI!
 先生からのコメント
 「理科と数学で特に大幅アップしましたね!!さらにアップ目指していきましょう!」



1学期中間 5科59点 UPI!
 新座第四中3年 K君 UPI!
 先生からのコメント
 「なんでも前向きに取り組む姿勢がとても良いです!」



1学期期末 5科59点 UPI!
 富士見西中3年 Oさん UPI!
 先生からのコメント
 「入塾してから大幅点数アップ!!Luceでコツコツと頑張ってきた結果です!」



1学期中間 5科54点 UPI!
 三芳東中3年 I君 UPI!
 先生からのコメント
 「3年生になって勉強に対する姿勢がとても良くなっています!!」



1学期中間 5科47点 UPI!
 三芳東中3年 K君 UPI!
 先生からのコメント
 「エイメイで初めて迎える定期テスト!しっかりと点数を上げてくれました!」



1学期中間 5科42点 UPI!
 三芳東中3年 S君 UPI!
 先生からのコメント
 「まだまだ上がる余地がありますね!今後の点数アップに期待です!」

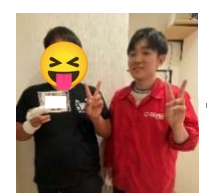

1学期中間 5科42点 UPI!
 富士見西3年 T君 UPI!
 先生からのコメント
 「習い事との両立が大変な中、しっかりと結果を伸ばしてきました、素晴らしい!」



1学期中間 5科40点 UPI!
 富士見西3年 Kさん UPI!
 先生からのコメント
 「勉強に対する意識が変わってきていますね!!さらに上げていきましょう!」



1学期中間 5科39点 UPI!
 三芳東中3年 Mさん UPI!
 先生からのコメント
 「満を持しての400点超え!!長い頑張りの成果がしっかりと出てきていますね!!」

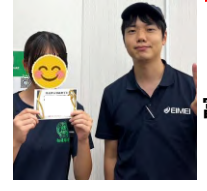

1学期期末 5科37点 UPI!
 富士見西中3年 Yさん UPI!
 先生からのコメント
 「入塾してから点数アップ!!400点も突破しています!素晴らしい努力!」



1学期中間 5科36点 UPI!
 富士見西中3年 M君 UPI!
 先生からのコメント
 「点数アップ頑張りました!!合計400点まであと少しです!頑張らしましょう!」



1学期期末 5科30点 UPI!
 富士見西中3年 Yさん UPI!
 先生からのコメント
 「上げるのが難しい期末テストでしっかりと点数アップしてきました!!2学期も頑張ろう!」

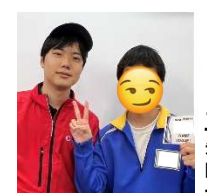

1学期中間 5科30点 UPI!
 三芳東中3年 O君 UPI!
 先生からのコメント
 「今回のテスト頑張りました!!前向きな姿勢で今後も頑張っていくましよう!」

2024年度

埼玉県立"御三家"制覇!

教育学習塾 エイメイ学院

MEISEI 明成個別学習指導

難関公立受験専門 EIMEI-TOP

Elena 個別指導塾

大学受験 EIMEI予備校

Luce個別指導塾

EIMEI-TOP の徹底難関校サポート!

国立	お茶の水女子	高校	偏差値 75	1	名合格
私立	早稲田本庄	高校	偏差値 74	1	名合格
私立	中央大附属	高校	偏差値 69	2	名合格
公立	浦和	高校	偏差値 72	1	名合格
公立	浦和一女	高校	偏差値 71	1	名合格
公立	大宮	高校	偏差値 70	1	名合格
公立	市立浦和	高校	偏差値 71	1	名合格
公立	川越	高校	偏差値 69	9	名合格
公立	川越女子	高校	偏差値 67	5	名合格

それぞれの生徒、1人ひとりに寄り添った手厚いサポートも充実!

国立・公立高校

私立高校

過去3年分(2021~2023)

蕨 国際 所川 北北南戸 北北南戸 北北南戸
 和光市 霞子越西 霞子越西 霞子越西
 所越坂朝松市所川所川大ふ大川
 谷 女川 沢越 中総工宮み中初

所川 筑波大坂戸南陵山北稜西野瀬木座見
 沢口越和宮和霞戸座越柳士
 所川 筑波大坂戸南陵山北稜西野瀬木座見
 所川 筑波大坂戸南陵山北稜西野瀬木座見

神淑城東星狭大日淑栄札西浦浦埼武学秋貞東飛さわ
 まる徳北 山妻大徳 幌 和和玉 法草静 鳥くわ
 こと与埼 ケ嵐豊巢 の 武学実平 石学学 未国夢
 高野玉洋野丘山山鴨北手台院業成南川園園野来際育

栄川大西城淑佐農日山細聖埼大叡城東京武山日秀霞埼
 越開文川 日三山学学学 文 城 越 国 大 英 ケみら
 宮武西 野大豊村田望 東 西音蔵村体明 玉

<公立・私立高校過去3年分(2021~2023)合格実績>

【国立・公立】
 お茶の水女子 1名 浦和 1名 大宮 3名 浦和一女 3名
 市立浦和 3名 川越 12名 川越女子 10名 浦和西 1名
 所沢北 12名 和光国際 42名 浦和西 1名 川越南 30名
 伊奈学園 4名 常盤 2名 越谷南 1名 浦和南 2名 与野 2名
 大宮光陵 4名 所沢 8名 筑波大坂戸 6名 川口市立 2名
 坂戸 21名 松山 8名 杉戸 1名 朝霞 47名 浦和北 3名
 松山女子 5名 南稜 4名 市立川越 22名 芸術総合 4名
 朝霞西 60名 入間向陽 4名 豊岡 1名 坂戸西 20名
 川越西 17名 新座総合 5名 浦和東 1名 滑川総合 4名
 所沢中央 5名 大宮武蔵野 1名 川越総合 22名 大宮東 2名
 川越工業 9名 浦和商业 2名 狭山清陵 3名 新座柳瀬 15名
 狭山工業 2名 鶴ヶ島清風 2名 志木 16名 ふじみ野 29名
 越生 1名 日高 1名 富士見 18名 川越初雁 8名 和光 1名
 大宮中央 1名 戸田翔陽 1名

【私立】
 慶應志木 1名 栄東 3名 立教新座 1名 法政二高 1名
 中央大附属 1名 川越東 32名 淑徳与野 8名 大宮開成 5名
 法政大学 1名 日大二高 1名 城北埼玉 9名 西武文理 12名
 日本女子 1名 明学東村山 1名 星野 25名 城西川越 9名
 淑徳 8名 國學院 1名 狭山ヶ丘 8名 京華 1名 淑徳巣鴨 2名
 大妻嵐山 1名 農大三高 25名 秀明 1名 山村学園 89名
 栄北 1名 聖望学園 2名 細田学園 100名 東京家政 5名
 豊島学院 1名 日大豊山 4名 日大豊山女子 2名 埼玉栄 19名
 実践学園 1名 西武台 150名 大東文化 15名 浦和学院 9名
 立正大立正 1名 星美学園 1名 保善 2名 文京学院女子 1名
 浦和実業 12名 埼玉平成 62名 武蔵越生 18名 武南 1名
 山村国際 33名 浦和麗明 1名 叡明 2名 秋草学園 27名
 仙台育英 1名 帝京長岡 1名 秀明英光 19名 東野 15名
 明法 1名 清和学園 1名 日体大桜華 2名

「塾」なので、偏差値を基準に並べておりますが、最後まで全力で受験に挑んだ生徒たち全員が誇りです。合格おめでとう!



ルーチェ Luce 個別指導塾



三芳東中3年 M.Hさん

コツコツ努力して400点超え！
北辰 数学偏差値も65突破！

エイメイに入るキッカケは？！

仲の良い友達がエイメイに入っていたことや、中学校の勉強についていけないか不安だったことがキッカケです。入塾する前からイベントに参加していたので楽しそうな印象でした！

エイメイの凄いところは？！

テスト2週間前からNexusが始まるのですが「テスト勉強するぞ！」という雰囲気が全体に広がって、全員が集中して勉強しているのが凄いところです。実際に自分も集中力が上がり、テストで結果が出せるようになりました！自宅だと家族の生活音や、たくさんの誘惑があるので皆が集中している塾に行くのが一番集中できます！

次回のテストへの意気込みは？！

中間テストの反省を活かして改善できるように、期末のNexusに取り組みます！家でもタイムラプスを活用して1点でも多く取れるよう早めに取り掛かります！



エイメイ学院みずほ台校 教室の様子

2学期中間で自己ベスト達成！



入塾してからずっと点数UP！
塾をどう活用しているのか？！

Luceに入るキッカケは？！

友達が行っていて、とても成績が上がっているのと「この塾すごく良いよ！」とオススメしてくれたことがキッカケです。パンフレットの写真を見て、落ち着いて勉強しやすい環境で「良いな」という印象でした。

Luceの凄いところは？！

エイメイでも授業に参加でき、より多くの人から刺激をもらえてやる気になれるところが良いです。また、自分の学力に合わせて教え方やテキストを変えてくれるところも凄く良いです。テスト期間は毎日塾に行くことで勉強習慣が付き、勉強に対する気持ちが変わりました！

次回のテストへの意気込みは？！

点数は上がっていますが、ここで油断をせずにもっと塾を活用して点数を上げていきたいです。先生たちが分かりやすく教えてくれたり、優しくアドバイスをくれたりするので、もっと頼って点数の大幅アップを目指して頑張ります！



富士見市西中3年 M.K君



Luce個別指導みずほ台校 教室の様子

入塾してから79点アップ！



富士見西中学校卒業

松山女子高校1年生Y.Tさん



中学時代は部活と勉強 どちらも全力で！！ 第一志望校も合格！！

中学校時代は、バレー部に所属し、部長も務めていたY先輩。3年時には、さらに駅伝選手にもなり、忙しい日々を送る中エイメイを一日も休むことはなく、受験勉強も決して手を緩めない姿がありました！！そして見事県立松山女子高校に合格🌸そんな彼女がエイメイの伝統行事である「受験生激励会」にて後輩たちに向けて送ったメッセージを、直筆分で紹介します。エイメイ生だけでなく、すべての受験生に向けて。ぜひとも読んでいただきたい内容です。

私は小学校の頃友達がいっぱい通っていて、同じ興味があったのでか
中々インテリがはか入れかに入りました。でも中学生になって勉強量が
大きく変わり、学校の授業だけだと着いていけないと思うようになって、
レベルアップが始まる前に入りました。中学一年生の頃は、部活
で先生とも上手いかわ、友達とも上手いかわ、毎日泣いて悩んでいる時期
がありました。そんな時一番話を聞いてくれたのがエイメイの先生でした。子も
遠くじゃあ解決できないことをエイメイの先生が寄り添って話を聞
いてくれてアドバイスをしてくれました。そんな辛いことがあっても一番
辛かった時期はやはり受験生としての一年間です。私は部活を引退
してからも駅伝に出るために、部活と塾をどちらも10月の後半までやっ
ていました。宿題は寝るまでやっても終わらない。でも毎日朝から部活があるか
ら早起きも行けない。そんな毎日が辛い学校でも部活の前でも
塾でも、と泣いて、何もやる気がおきない時期もありました。今、
この話を聞いてくれている人の中には駅伝を走るためにまた部活も
頑張っている子もいると思います。他にも勉強と精一杯の毎日も聞か
れ、みんなはやってないけど自分はやらなきゃいけないことがある子は泣
いていると思います。でも、その経験が絶対に良い経験になることを
忘れないで欲しいです。そして今は合格講座も始まって学校の定期テ
ストも頑張らなきゃいけないけど本当にこんな時期だと思っています。
私も去年の9月10月頃が一番悩んでいました。自分だけでなくエイメイに入
って友達、特に同じ部の子たちもこの時期、塾に来らなくなっ
たりもいました。そんな時にもエイメイの先生は、たくさんの方がいるのに

誰一人見捨てることなく全員に添ってくれました。今私が松山女子に
行っているのはエイメイで勉強する環境があったから、そして先生達が人
ひとりの辛い部分、苦しい部分を寄り添ってくれたからだと思います。
ほんとにエイメイに入ら良かったと思います。みんなにはとにかく最後まで
エイメイでやり抜いて欲しいです。時には厳しいことも言わねばならない
し、自分で思い込んでしまうこともあると思います。でも、二人は素晴らしい
環境はなかなかないと思います。私は去年の受験激励会で上
の先輩の話を聞いた時に泣きました。みんなに頑張っている人が
いるなら自分も頑張ろう、と強く思いました。自分の話がみんなの行動源
になるかは分からなくて、この激励会を通して誰か一人でもいい
全員が本気になるようになったら嬉しいな、と思っています。またまたあ
ると思っているかもしれないけど、本当にあ、という間に受験本番は来
てしまいます。後悔が何も無いとなんて無いかもしれないけど、
あの時や、と後悔は、と考えるようにみんなに、と泣いて欲しいです。
県立入試まで今日を含めてあと158日。また自分の未来を
していい人も少なくは無いと思います。今日帰ってから遅くは
無いです。そのカスも何回も乗り越えてきてみんなが絶対に大丈夫
です。そして毎日塾に通っているのは親のおかげでもあり、みんな
にはたくさん味方がいます。辛い時、たぐいす親を忘れないで、エイ
メイ生、Luce生の全員が、いい結果になることを心から願って
います。頑張ってください。

エイメイ/Luceには一人ひとりの受験にドラマがあります。
受験を乗り越えた先輩から後輩へと、見えないバトンが受け継がれ、
また新しいドラマが生まれます。
高校受験をエイメイ/Luceでともに乗り越えていきませんか？

教育学習塾 **エイメイ学院**

エイメイ学院
みずほ台校舎のHP 公式LINEはコチラ

ルーラエ **Luce個別指導塾**

Luce個別指導
みずほ台校舎のHP 公式LINEはコチラ

エイメイ学院のHP・LINEはコチラ→

Luce個別のHP・LINEはコチラ→

Luce スタイルをより加速するために、AI を駆使した授業映像を補助教材として使用することができます。

個別指導をする中で、復習が必要になった場合や、定期テスト前の家庭学習を自分で勉強を進めることができる教材フォレスト+を、24時間365日取得教科の勉強をすることがLuce 生だけの特別教材です！

補助教材として
好きなときに、好きなだけ
苦手を克服することができます

〈補助教材紹介〉

フォレスト+

映像を使用して効率よく予習・復習が可能です。理解しきれていない箇所は繰り返し学習できる仕組みがあり、自然に理解するまで学習をすることが出来ます。また、24時間365日活用できるコースも用意しておりますので、定期テスト前のわからない単元の確認。理科の実験を動画でおさらい。前学年までの復習など、時と場所を選ばず学習することができます。

面白く・わかりやすい動画

特徴1

クイズ番組のような構成で、生徒を「釘付け」にします



特徴2

お笑いタレントを起用した「楽しい」授業です



特徴3

コンピューターグラフィックス(CG)を駆使した「分かりやすい」授業です



理解度に応じて
解くべき問題をピックアップ!

3-3 信長・秀吉の統一事業

Pickup!

① ② ③ ④ ⑤ ⑥ ⑦ ⑧ ⑨ ⑩ ⑪ ⑫ ⑬ ⑭ ⑮ ⑯ ⑰ ⑱ ⑲ ⑳ ㉑ ㉒ ㉓ ㉔ ㉕ ㉖ ㉗ ㉘ ㉙ ㉚ ㉛ ㉜ ㉝ ㉞ ㉟ ㊱ ㊲ ㊳ ㊴ ㊵ ㊶ ㊷ ㊸ ㊹ ㊺ ㊻ ㊼ ㊽ ㊾ ㊿

理科
【参考動画】



社会
【参考動画】



わかりやすい
動画で理解

問題演習で
理解度をチェック

理解の抜けを
丁寧に解説
&
解き直し

自然に理解しながら進めるしくみ

中学生の時間割モデル

【完全個別コース】

2023年度Luce時間割								
完全個別コース								
時間	授業時間	教室	月	火	水	木	金	土
0500~0550	50分							
0600~0650	50分							
0715~0830	75分	Luce	個別指導国語	個別指導数学		個別指導英語		オンライン 学習日
0840~0935	55分	Luce	個別指導国語 AI学習可	個別指導数学 AI学習可		個別指導英語 AI学習可		
週3	英数国			○		○		○
完全個別コース								
時間	授業時間	教室	月	火	水	木	金	土
0500~0550	50分							
0600~0650	50分							
0715~0830	75分	Luce	個別指導国語	個別指導理社		個別指導英語	個別指導数学	オンライン 学習日
0840~0935	55分	Luce	個別指導国語 AI学習可	個別指導理社 AI学習可		個別指導英語 AI学習可	個別指導数学 AI学習可	
週5	英数国理社		○	○		○	○	○

【集団・個別ハイブリッドコース】

2023年度Luce時間割								
ハイブリッドコース								
時間	授業時間	教室	月	火	水	木	金	土
0500~0550	50分							
0600~0650	50分							
0715~0830	75分	エイメイ	集団指導国語			集団指導英語	集団指導数学	オンライン 学習日
0840~0935	55分	Luce	個別指導国語			個別指導英語	個別指導数学	
週3	英数国		○		○	○	○	○
ハイブリッドコース								
時間	授業時間	教室	月	火	水	木	金	土
0500~0550	50分							
0600~0650	50分							
0715~0830	75分	エイメイ	集団指導国語	個別指導理社 AI学習可		集団指導英語	集団指導数学	オンライン 学習日
0840~0935	55分	Luce	個別指導国語	個別指導理社 AI学習可		個別指導英語	個別指導数学	
週5	英数国理社		○	○		○	○	○

EIMEI予備校 合格速報2024

※2024/3/1 現在

埼玉大学教育学部

教育教員養成課程中学校コース生活創造専修 家庭科分野

東京理科大学

創域理工学部
機械航空宇宙工学科

明治大学

文学部

明治大学

情報コミュニケーション学部

立教大学

文学部文学科英米文学専修

法政大学

人間環境学部

法政大学

法学部

学習院大学

文学部英語英米文化学科

学習院大学

法学部

芝浦工業大学

デザイン工学部デザイン学科ロボティクス専攻

國學院大学法学部法律学科

國學院大学

観光まちづくり学部

成城大学文芸学部芸術学科

武蔵大学社会学部

武蔵大学社会学部

メディア社会学科

武蔵大学国際教養学部

武蔵大学人文学部

英語英米文化学科

獨協大学国際教養学部

獨協大学経済学部経営学科

日本大学商学部会計学科

日本大学経済学部経済学科

日本大学経済学部経済学科

日本大学法学部

東洋大学経営学部経営学科

東洋大学文学部

国際文化コミュニケーション学科

東洋大学食環境科学部

フードデータサイエンス学科

東洋大学健康スポーツ科学部

東洋大学総合情報学部

総合情報学科

駒澤大学文学部社会学科福祉学科

駒澤大学仏教学部

昭和女子大学国際学部

英語コミュニケーション学科

文教大学教育学部英語専修

東京電機大学未来科学部

ロボット・メカトロニクス学科

東京農業大学生命科学部

バイオサイエンス学科

東京経済大学現代法学部現代法学科

国立看護大学校看護学部

日本赤十字看護大学

さいたま看護学部

杏林大学保健学部臨床心理学科

杏林大学保健学部

リハビリテーション学科作業療法学専攻

東京医療保健大学医療保健学部

医療栄養学科管理栄養学専攻

大東文化大学法学部法律学科

大東文化大学経営学部経営学科

大東文化大学外国語学部日本語学科

大東文化大学健康スポーツ学部

帝京大学医療技術学部看護学科

帝京大学医療技術学部放射線学科

帝京大学医療技術学部

スポーツ医療学科健康スポーツコース

帝京大学教育学部教育文化学科

帝京大学文学部心理学科

帝京大学法学部法律学科

帝京大学経済学部経済学科

帝京大学経済学部経営学科

国士舘大学法学部

現代ビジネス法学科

国士舘大学法学部

現代ビジネス法学科

国士舘大学法学部

東京家政大学栄養学部栄養学科

東海大学政治経済学部経済学科

大正大学人間学部人間福祉学科

拓殖大学商学部経営学科

拓殖大学商学部経営学科

拓殖大学商学部経営学科

拓殖大学政治経済学部

法律政治学科

明星大学情報学部情報学科

帝京平成大学健康メディカル学部

健康栄養学科

帝京平成大学健康メディカル学部

理学療法学科

目白大学心理学部

心理カウンセリング学科

目白大学人間学部人間福祉学科

目白大学経営学部経営学科

文京学院大学人間学部心理学科

文京学院大学保健医療技術学部

看護学科

文京学院大学保健医療技術学部

看護学科

東京工科大学医療保健学部

リハビリテーション学科理学療法学専攻

西武文理大学サービス経営学部

サービス経営学科 授業料50%

東京国際大学人間社会学部

スポーツ科学科

東京国際大学

人間社会学部福祉心理学科

東京国際大学商学部経営学科

埼玉学園大学人間学部

人間文化学科

東京国際工科専門職大学工科学部

デジタルエンタテインメント学科CGアニメーションコース

宝塚大学

メディア芸術学部 アニメーション専攻

駿河台大学スポーツ科学部

帝京高等看護学院

日本リハビリテーション専門学校

代々木アニメーション学院

クリエイター学部イラスト科

公務員試験 国家一般職

東京労働局 国家一般職

埼玉労働局 さいたま市役所

Luce個別高等部・EIMEI予備校

[Luce個別・高等部]

●自学コース

1年生

2年生



推薦入試を目標に学校の勉強をサポート

教室内に先生がいる環境で質問をしながら集中して勉強に取り組む習慣の定着を目指します。強化面での指導だけでなく、ミーティングを行い、勉強の管理も行います。

[EIMEI予備校]

●子別指導コース

1年生

2年生



勉強習慣を定着させ、定期テスト、内申UPを目指すコース

1対1で担当がつき、勉強のスケジュールの作成、実行状況の確認を行います。先生がいる環境で質問しながら勉強を進められる授業の時間も多く、勉強内容の疑問も解決できます。

●1対1予備校コース

3年生

既卒生

2年生



受験のプロによる1対1のコーチング授業

上記の子別指導コースに加え、大学受験に向けたオーダーメイドカリキュラムを作成し、教科ごと、単元ごとに弱点を見つけ克服していくコースです。毎週確認テストを行い、「わかったつもり」を防止します。

●志望校別 勉強指導コース

3年生

既卒生

2年生



志望校の難易度や入試方法に合わせた指導

1対1予備校コースに加え、志望校の難易度別や、入試形式に対応したサポートを受けられます。教科ごとのレベル別指導から、総合型選抜に向けたプレゼン対策や面接・小論文対策まで自分の志望校に必要な勉強を担当と目標を設定しながらすすめて行きます。

高等部は中学部と同じ校舎にて実施、EIMEI予備校は専用の校舎にて実施しております。

(EIMEI予備校 鶴瀬校舎 ・ EIMEI予備校 ふじみ野駅前校舎)

EIMEI予備校の詳細に関してご不明な点があればお気軽にお問い合わせくださいませ。



小学部・高等部の時間割モデル

2023年度Luce時間割								
小学部コース								
時間	授業時間	教室	月	火	水	木	金	土
0300~0350	50分	Luce	学童			学童		プログラミング
0400~0450	50分	Luce						
0500~0600	60分	Luce	英語			算数		
0600~0630	30分	Luce	国語			国語		
高等部コース								
時間	授業時間	教室	月	火	水	木	金	土
0755~0830	35分	Luce	○			○		
0840~0945	65分	Luce						

小学部から進学の生徒の快進撃！

川越女子合格

小5からエイメイ生
当時中学2年女子

学年トップ！

市立浦和合格

小5からエイメイ生
当時中学3年男子

次は1位を狙う！

485点 学年**1位**

482点 学年**5位**

この2人は小学部からの進学です！「きみは学年1位を狙えるぞ！」と言いつづけていたので、実は我々もホッとしたというのが本音です(^_^)この結果が我々の自信にもつながります！



先生：二人とも小学部から通ってくれていましたね！小学部はどうでしたか？

生徒：楽しかったです！

先生：小学部では「考える力」というのを意識して授業をしていたのですが、考えることは好きですか？

生徒：考えるのは好き！小学生の時にやったなぞなぞとかは、とても好きだった！！もう狂った様にやっていた（笑）でもそれが大好きだった！！

先生：そうだね！授業が終わっても、あーでもないこーでもないって、ずーっと考えていたね！もう「終わりだよー！」って声かけないといつまでも帰らなかったね！（笑）

生徒：私も考えるのは楽しいと思うかな…勉強するのも、どちらかと言うと好きです。

先生：それを聞けてすごく嬉しいよ！では最後に、次なる目標はなんですか？

生徒：部活でも頑張りたい！先生：そうだね！勉強で結果がでたから部活も頑張るっていうのはいいことだね！

生徒：部活も頑張るけど、勉強では学年一位を倒したい！！

先生：おお！隣に学年一位がいるところで宣言しましたね！では二人とも、切磋琢磨して頑張ってください！

子どもたちの「自ら考える力・自ら学ぶ力」を育む授業



○ おもしろい授業で 勉強嫌いにさせません！

○ 文章を深く読み取る国語の授業

○ 算数の学校の内容は「個別学習」でフォロー

○ 英語に対する 苦手意識を持たせません!!

○ 検定取得コース、プログラミングコースも設置

※エイメイにて検定申込をされた場合のみ



入学金・諸雑費無料 まずは無料体験授業へ

※「私立中学受験コース」はお問い合わせください。

新規入会特典

お申込みは
お早めに!

入会金無料!

東工大卒マイクラ実況YouTuber

ゴラクバ!
いぬたぬきと学ぶ!



マイクラ プログラミング教室

全国拡大中

小学校プログラミング必修化に**完全対応!**

東工大卒マイクラ YouTuber&現場の先生の
ダブルティーチングシステムでよくわかる! 夢中になれる!

ボクにも
出来た!

新規生
募集

コードアドベンチャーエイメイ学院 みずほ台校 / エイメイ学院みずほ台校内に併設



無料体験会 & 説明会開催

毎週
土曜日
開催

時間帯

① 13:00~14:30

※詳しい日程につきましては
フォーム入力後、公式LINEより
ご連絡いたします。

② 15:00~16:30

会場MAP



〒354-0018 埼玉県富士見市西みずほ台3丁目11-7
エイメイ学院みずほ台校内に併設

お申し込みはこちらのQRコードから

※読み込めない場合は下記のURLから
<https://codeadventure.jp/lp/mizuhodai/>

本製品はMinecraft®公式製品ではありません。Mojang社から承認されておらず、Mojang社およびNotch氏とは関係ありません。

各回

定員 **6人**

体験会は **90分** です。
定員に達し次第×切りりますので
お早めにお席の確保を
お願いいたします!



すべてのお子様に プログラミング的思考 が必要な時代。

プログラミング学習の一步目を
当教室で始めませんか？

プログラミングができないと 仕事につけない!?

2020年から小学校でプログラミング教育が必修化し2025年には大学入試共通テストで「情報」を受験することになるお子さまたちの将来。社会と仕事が複雑化する中で「今やすべての職業においてAI・ロボットを扱うためのプログラミング能力が必要」と政府・文科省は考えています。

2030年には 80万人のエンジニアが不足!

経済産業省の予測では80万人のシステムエンジニアが不足するとされ、年々需要が爆発的に増えています。お子様が活躍する将来のために、当教室で「熱中できる本格マイクラフトプログラミング」に挑戦してみませんか？

私達が責任を持ってお子様のプログラミング指導をいたします。



エイメイ学院 みずほ台校舎 プログラミング担当

村上 飛鳥 Asuka Murakami

▶ 埼玉県立和光国際高校卒

▶ 日本大学大学院修士課程修了

学生時代からエイメイ学院に講師として務め、その傍ら大学院まで数学を学ぶ。過去に早稲田・慶應など、難関高校への合格者も指導実績あり。現在はエイメイグループの数学科責任者として在籍。



▶ MESSAGE

プログラミングに必要な思考は、算数・数学の問題を解くときと非常に良く似ています。一見難しそうに見える問題でも、一つひとつ分析して解き崩していくことによって、やがて答えにたどり着くことが出来る。プログラミングで考えることの面白さをぜひ実感してみてください!

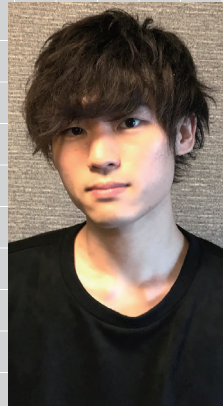

解説動画担当、YouTubeチャンネル「ゴラクバ」メンバー

いぬたぬき Inutanuking

▶ 千葉県立千葉高等学校卒

▶ 東京工業大学卒

塾立ち上げ事業やエンジニアの経験を経てマイクラフト実況チャンネル「ゴラクバ」にコミット。彼が運営する「ゴラクバ」は登録者数50万人、今ゲーム実況チャンネルの中で最も人気のあるチャンネルの一つ!

▶ MESSAGE

いつか教育業界にかかわりたい、と思っていた僕の夢がかないませんでした! 熱中できるプログラミングコースになるように工夫されています。ぜひ楽しんでください!

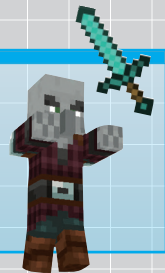

詳しい内容は
特設サイトでご案内しております。

こちらのQRコードからぜひ一度御覧ください。



プログラミングスクールコードアドベンチャー
エイメイ学院 みずほ台校
〒354-0018 埼玉県富士見市西みずほ台3丁目1-1-7
エイメイ学院 みずほ台校内に併設 TEL:049-255-5444



新規入会特典 入会金無料!

日程・料金等は詳しくは
「エイメイ学院 みずほ台校舎」へ
お問い合わせください!

無料体験お申込み方法

※ 以下のどれかの方法でお申込みください

○ 塾ホームページより簡単お申込み



こちらをクリック



○ 塾公式LINEよりお申込み

オススメ!

こちらの公式LINEから
お問い合わせ・お申込みができます



○ お電話でのお申込み

「無料体験のお申込み希望」とお伝え下さい。手続きは簡単です。

みずほ台(エイメイ学院): 049-255-5444

15:00~18:00の時間が
繋がりがやすくなっております

○ 直接塾にお越しいただくお申込み

(上記の方法でご予約頂ければ確実です)

新規個別説明会

<平日のみ>

<土曜>

15:00~19:00 13:00~19:00

小学生・中学生・高校生対象

【完全予約制】
右記の QR より希望の日時
をお申し込みください。



EIMEI

Luce ルーチェ 個別指導塾

みずほ台

三芳町みよし台 6-16



TEL. 049-255-5444